

ESTA MEDIDA DE SEGURANÇA FOI DIMENSIONADA ATENDENDO.
NORMA: NTCB Nº 11/2020 - CORPO DE BOMBEIROS MILITAR DO
ESTADO DE MATO GROSSO
RESISTÊNCIA AO FOGO DOS ELEMENTOS DE CONSTRUÇÃO.

6 DAS MEDIDAS DE SEGURANÇA CONTRA INCÊNDIO E PÂNICO
6.1 RESISTÊNCIA AO FOGO DOS ELEMENTOS DE CONSTRUÇÃO

Edificação em geral			
Divisão	Altura	Características Construtivas	
		Tipo de Parede	Espessura Total da Parede
E-1	Classe P1 h ≤ 6 m	Paredes de tijolos cerâmicos de 8 furos (10 cm x 20 cm x 20 cm	15cm
Informações do TRRF			
Exigido		Existente	
30 Minutos		Integridade	30 minutos
		Estanqueidade	30 minutos
		Isolação térmica	30 minutos
		TRRF	30 minutos

ESTA MEDIDA DE SEGURANÇA FOI DIMENSIONADA ATENDENDO.
NORMA: NTCB Nº 08/2019 - CORPO DE BOMBEIROS MILITAR DO
ESTADO DE MATO GROSSO
ACESSO DE VIATURAS.

6.2 ACESSO DE VIATURA NA EDIFICAÇÃO

VIAS			
Largura (m)	Altura livre (m)	Capacidade de suporte (Kg)	Tipo de Contorno
4,0m	4,5m	25.000kg	Formato de T
PORTÃO			
Largura (m)		Altura (m)	
Não se aplica		Não se aplica	

ESTA MEDIDA DE SEGURANÇA FOI DIMENSIONADA ATENDENDO.
NORMA: NTCB Nº 12/2019 - CORPO DE BOMBEIROS MILITAR DO ESTADO
DE MATO GROSSO
CONTROLE DE MATERIAIS DE ACABAMENTO E REVESTIMENTO (CMAR).

6.12 CONTROLE DE MATERIAIS DE ACABAMENTO

FINALIDADE DO MATERIAL				
Grupo/ Divisão	Piso (Acabamento/ Revestimento)	Paredes e divisórias (Acabamento/ Revestimento)	Teto e forro (Acabamento/ Revestimento)	Fachada (Acabamento/ Revestimento)
E-1	Classe I	Classe I	Classe I	Classe I

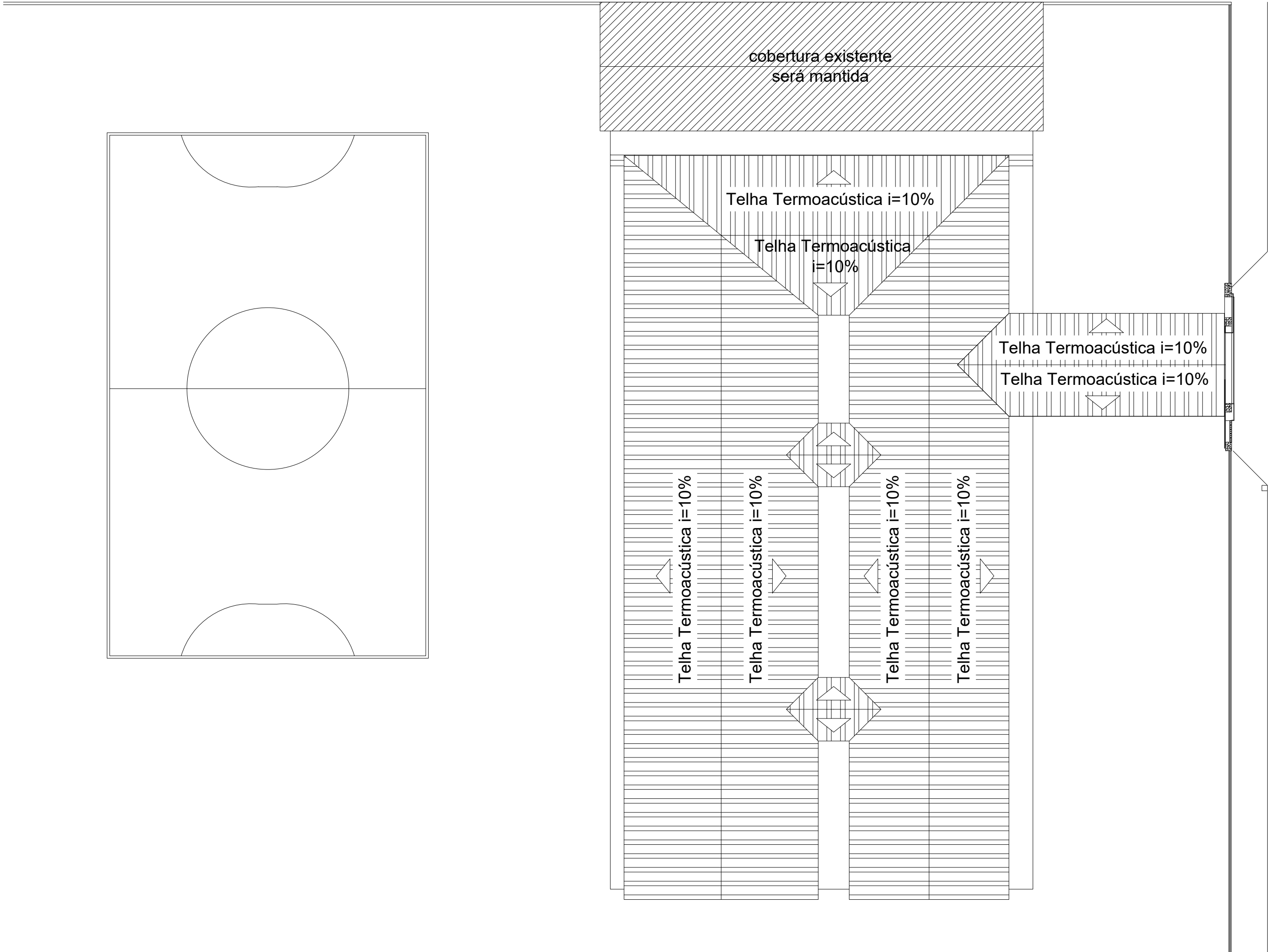
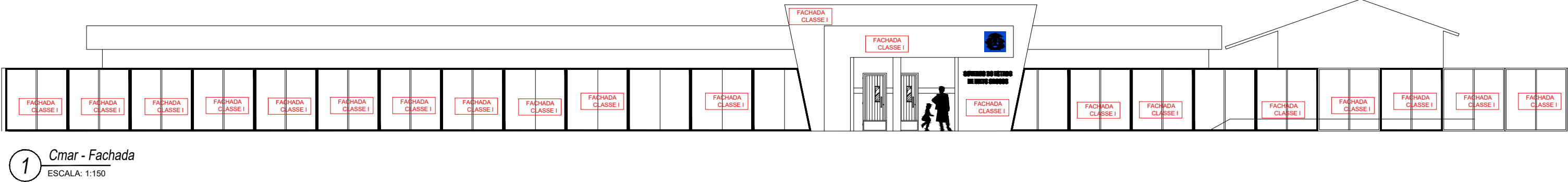
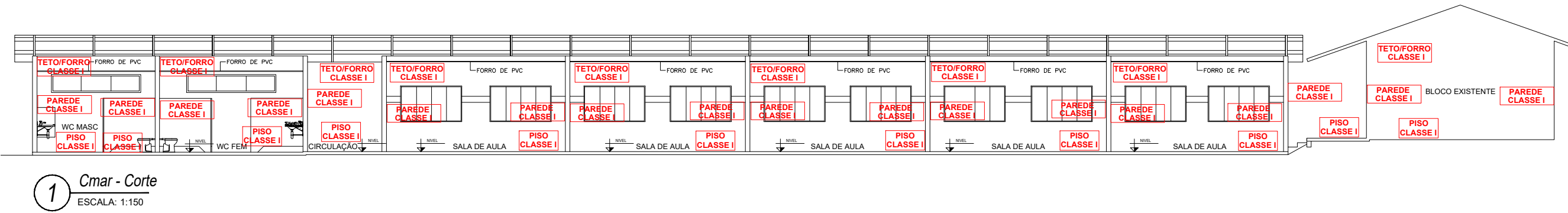

CROQUI DE LOCALIZAÇÃO - ESCOLA MUNICIPAL SANTA HELENA - CHAPADA DOS GUIMARÃES - ZONA RURAL.



ESPAÇO DESTINADO AO USO EXCLUSIVO DO CBMMT:

PROCESSO DE SEGURANÇA CONTRA INCÊNDIO E PÂNICO

(X) NOVO() ATUALIZAÇÃO DE PSCIP Nº:() SUBSTITUIÇÃO DE PSCIP Nº:

TÍTULO DO DESENHO:
IMPLANTAÇÃO, COBERTURA, CONTROLE DE MATERIAIS DE ACABAMENTO E REVESTIMENTO, RESISTÊNCIA AO FOGO DOS ELEMENTOS DE CONSTRUÇÃO.
OCUPAÇÃO:
Escolas de primeiro, segundo e terceiro graus, cursos supletivos, cursos pré-universitários e assemelhados.
RAZÃO SOCIAL:
PREFEITURA MUNICIPAL DE CHAPADA DOS GUIMARÃES
NOME FANTASIA:
ESCOLA SANTA HELENA
CNPJ/CPF: CNPJ: 03507530/0001-19
ENDEREÇO:
Endereço: R. Tiradentes, 190, Chapada dos Guimarães - MT, 78195-000
RESPONSÁVEL TÉCNICO:

Nome:Jonatan Miller de Souza Freitas
Título:Engenheiro Eletricista/Engenheiro de Segurança do Trabalho
Registro: 121.506.818-82
CPF/RG: 027.713.621-04

DATA: 06/04/2021
ESCALA: 1/125
REVISÃO: 00

PRANCHA:

02/03